

**Agenzia delle Entrate
CATASTO FABBRICATI
Ufficio Provinciale di
Lecce**

Dichiarazione protocollo n. LE0126947 del 24/10/2019

Comune di Monteroni Di Lecce

Via Filippo Lopez Y Royo

civ. 6

Identificativi Catastali:

Sezione:

Foglio: 6

Particella: 523

Subalterno: 8

Compilata da:
Minerba Rocco

Iscritto all'albo:
Geometri

Prov. Lecce

N. 2815

Planimetria

Scheda n. 1

Scala 1:200

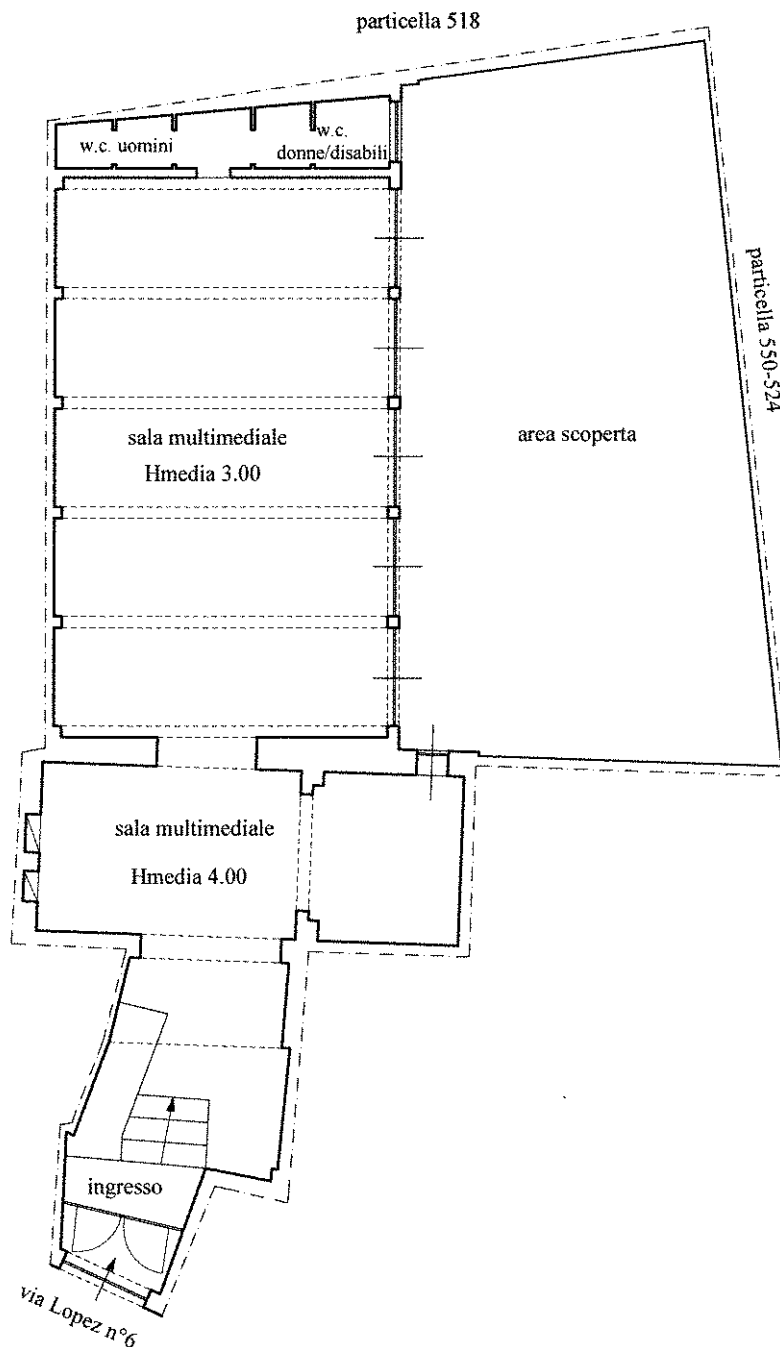

Catasto dei Fabbricati - Situazione al 26/08/2021 - Comune di MONTERONI DI LECCE (F604) - < Foglio: 6 - Particella: 523 - Subalterno: 8 >
VIA FILIPPO LOPEZ Y ROYO n. 6 piano: T;

Ultima planimetria in atti